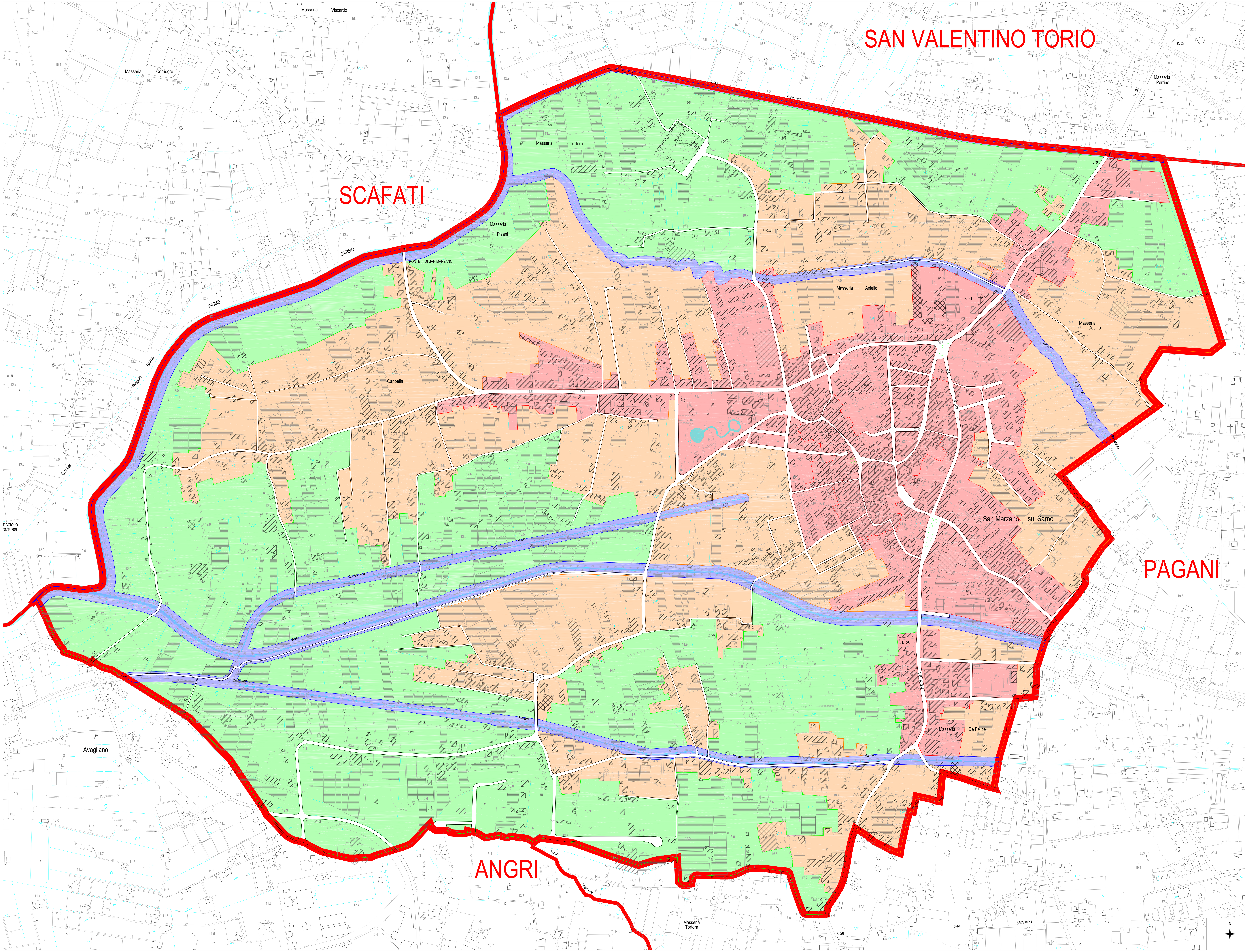

legenda

- Confini comunali San Marzano sul Sarno
- Altri confini comunali
- Edifici rilevati da CTR
- Edifici rilevati da immagine satellitare
- Serre rilevate da CTR
- Serre rilevati da immagine satellitare

AMBITI DI EQUIVALENZA

- Consolidato - Indice di Equivalenza: 0,50 mq/mq
- Periurbano - Indice di Equivalenza: 0,25 mq/mq
- Extraurbano - Indice di Equivalenza: 0,10 mq/mq
- Fasce fluviali - Indice di Equivalenza: 0,00 mq/mq

MARZ1401

Coordinate: u.l. 462.478.0968,4.515.929.3016 | r. 466.892.7869,4.511.439.8524

Valutazione Ambientale Strategica
Urbanista Raffaele GEROMETTA
Architetto Antonio OLIVIERO

Zonizzazione acustica
Geologo Rocco TASSO

Studio Geologico Tecnico
Geologo Ugo UGATI

Studio Agropedologico
Agronomo-Forestale Giovanni TRENTANOVI

Contributi specialistici
Ingegnere Giacomo CARISTI
Ingegnere Elettra LOWENTHAL
Ingegnere Lino POLLASTRI
Agronomo Aniello PALOMBA

Progettisti
Urbanista Raffaele GEROMETTA
Architetto Antonio OLIVIERO

L'Ufficio di Piano
geom. Aniello FIUME
sig.ra Eva TORTORA
ing. Adele STANZIONE
ing. Antonella IAQUINANDI
ing. Simona PULSINELLI

L'Assessore allo Sviluppo del Territorio
Andrea OLIVA

Il Resp. Uff. Gestione del Territorio
ing. Salvatore SILVESTRI

Il Sindaco
Cosimo ANNUNZIATA

Il Segretario Generale
dott.ssa Paola PUCCI

Adozione

Approvazione

MATE engineering

S.T.O.A.
STUDIO TECNICO OLIVIERO ANTONIO
Pianificazione Ambiente e Territorio

PUC 2014 COMUNE DI SAN MARZANO SUL SARNO (SA)

Piano Urbanistico Comunale (PUC)
Legge Regionale n. 16/2004 "Norme sul governo del territorio"

Disposizioni Strutturali
GLI AMBITI DI EQUIVALENZA

Maggio 2016 - V-DEF

TAV. **8.2**

Elaborato 08
scala 1:3.000